Verein Alpengarten Schynige Platte, Projekt Futura 2026/27

Ausbau alte Kläranlage zu Speicher von Regenwasser, zur Bewässerung im Garten.



Ansicht 2009 mit alter Kläranlage, in Betrieb bis 2012

alte Kläranlage, in Betrieb von 1984 - 2012

Best. Regenwasser-zisterne seit 1931

Funktion :
Das Regenwasser wird in die Zisterne im Gebäude geleitet. Mit einer best. Pumpe kann das Wasser in den Garten gepumt werden. Sobald die Zisterne voll ist, fliesst das Wasser in die neue Zisterne. Wenn die Zisterne im Gebäude leer ist wird diese automatisch wieder von unten wieder aufgefüllt.



3-kammerige Kläranlage in Betrieb von 1984 - 2012



Alte Kläranlage, mit Tropfkörper in der 3.Kammer

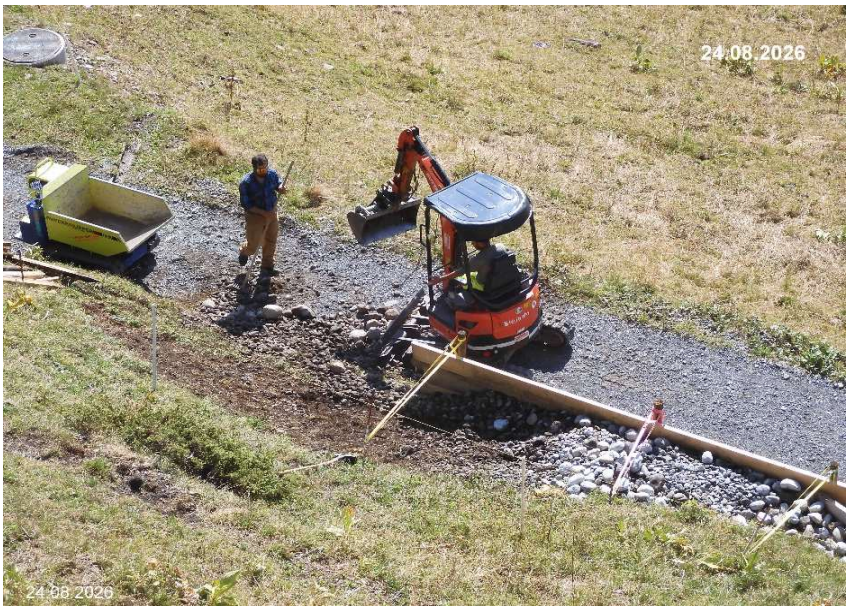

Entsorgung Filtersteine aus 3. Kammer.



Neue Innenbeschichtung der 3 Kammern



Anschluss an alte Zisterne. Überlauf fliesst in die Kammern der alten Kläranlage



Leitung zu alter Kläranlage



Leitung über 1. Mauerabsatz



Leitung über 2. Mauer und Anschluss in Kläranlage





Einfüllen Graben und Verkleidungen vor Stützmauer



26.10.26 Leitung fertig eingedeckt, Pumpe in alter Kläranlage montiert und bereit für Verwendung ab Frühjahr 2027